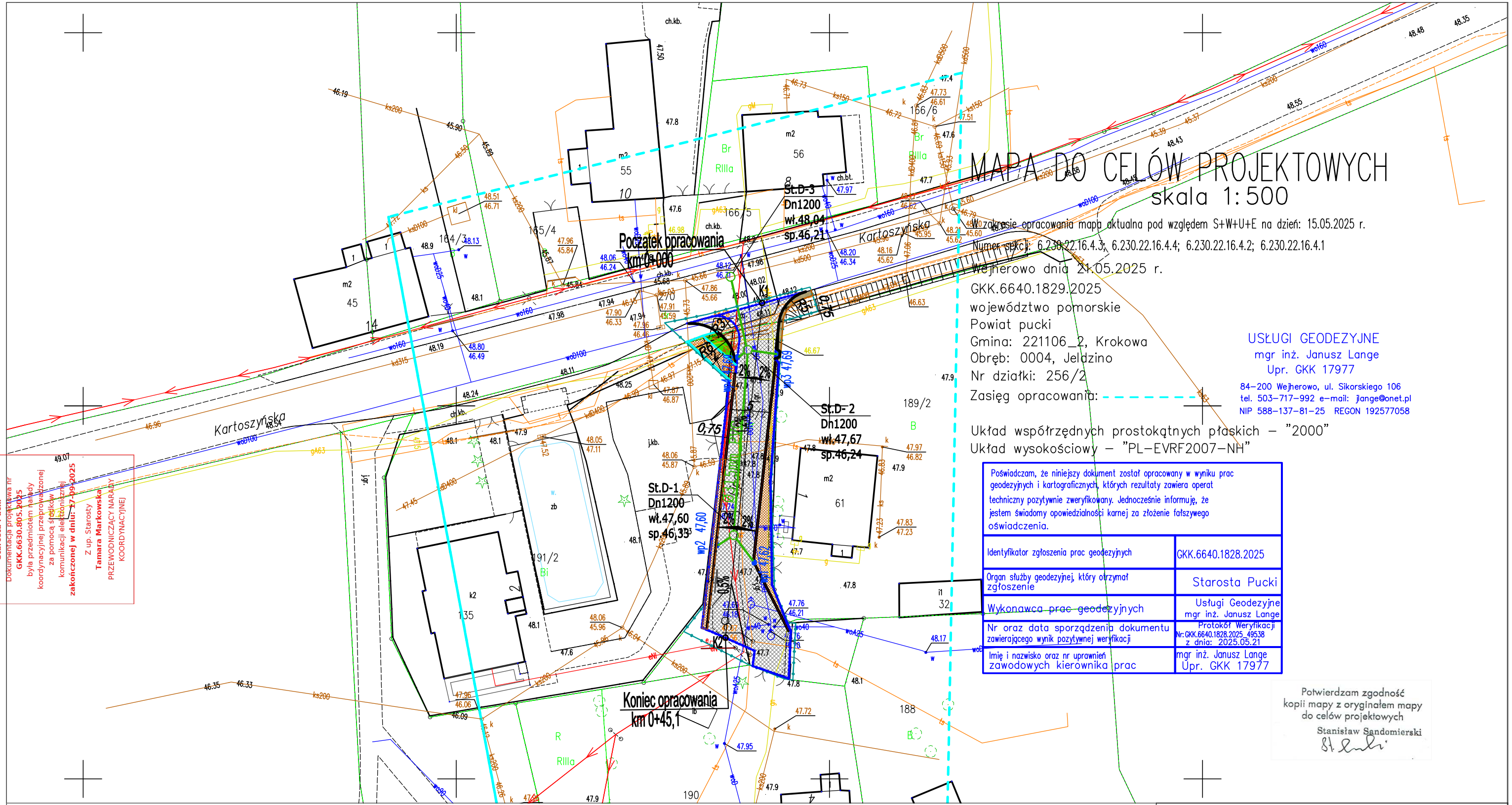

MAPA DO CELÓW PROJEKTOWYCH

skala 1:500

W zakresie opracowania mapa aktualna pod względem S+W+U+E na dzień: 15.05.2025 r.

Numer sekcji: 6.230.22.16.4.3; 6.230.22.16.4.4; 6.230.22.16.4.2; 6.230.22.16.4.1

Wejherowo dnia 21.05.2025 r.

GKK.6640.1829.2025

województwo pomorskie

Powiat pucki

Gmina: 221106_2, Krokowa

Obręb: 0004, Jeldzino

Nr działki: 256/2

Zasięg opracowania: - - - - - - - -

Układ współrzędnych prostokątnych płaskich – "2000"

Układ wysokościowy – "PL-EVRF2007-NH"

USŁUGI GEODEZYJNE
mgr inż. Janusz Lange
Upr. GKK 17977
84-200 Wejherowo, ul. Sikorskiego 106
tel. 503-717-992 e-mail: jlange@onet.pl
NIP 588-137-81-25 REGON 192577058

Poświadczam, że niniejszy dokument został opracowany w wyniku prac geodezyjnych i kartograficznych, których rezultaty zawiera operat techniczny pozytywnie zweryfikowany. Jednocześnie informuję, że jestem świadomy opowiedzialności karnej za złożenie fałszywego oświadczenia.	
Identyfikator zgłoszenia prac geodezyjnych	GKK.6640.1828.2025
Organ służby geodezyjnej, który otrzymał zgłoszenie	Starosta Pucki
Wykonawca prac geodezyjnych	Usługi Geodezyjne mgr inż. Janusz Lange
Nr oraz data sporządzenia dokumentu zawierającego wynik pozytywnej weryfikacji	Protokół Weryfikacji Nr: GKK.6640.1828.2025_49538 z dnia: 2025.05.21
Imię i nazwisko oraz nr uprawnień zawodowych kierownika prac	mgr inż. Janusz Lange Upr. GKK 17977

Starosta Pucki
Dokumentacja projektowa nr GKK.6630.805.2025 była przedmiotem narady koordynacyjnej przeprowadzonej za pomocą środków komunikacji elektronicznej zakończonej w dniu: 17-09-2025
Z up. Starosty
Tamara Markowska
PRZEWODNICZĄCY NARADY KOORDYNACYJNEJ

Potwierdzam zgodność kopii mapy z oryginałem mapy do celów projektowych
Stanisław Sandomierski

PODPIS ZAUFANY
STANISŁAW SANDOMIERSKI
17.08.2025 09:07:27 [GMT+2]
Dokument podpisany elektronicznie podpisem zaufanym

Oznaczenia:

- Granica pasa drogowego
- Nawierzchnia pobocza z kostki betonowej szarej
- Nawierzchnia pobocza z mieszanki niezwiązanej
- Nawierzchnia zjazdu z kostki betonowej kolorowej
- Nawierzchnia jezdni z kostki betonowej szarej
- Opaska prowadząca z kostki betonowej
- Krawężnik wtopiony
- Obrzeże betonowe
- Projektowane wpusty uliczne z przyłączami

DROG
Stanisław Sandomierski
84-100 Puck ul.Kolejowa 1/6

Obiekt:	Przebudowa drogi wraz z budową kanalizacji deszczowej na ul. Lipowej w miejscowości Jeldzino.		
Adres obiektu:	Część działki nr 270 , 256/2 i 191/2 obręb nr 221106_2.0004 Jeldzino		
Tytuł rysunku:	Plan Zagospodarowania Terenu		
Inwestor:	Gmina Krokowa, 84-110 Krokowa, ul.Żarnowiecka 29		
Projektował	inż. Stanisław Sandomierski	specjalności konstrukcyjno - inżynieryjnej 2120/Gd/85	
Sprawdził branżę drogową:	inż. Wiesław Gadziński	specjalności konstrukcyjno - inżynieryjnej 2585/Gd/86	
Projektował branżę sanitarną:	mgr inż. Marek Datta	specjalności instalacyjnej upr. POM/0025/POOS/09	
Sprawdził branżę sanitarną:	mgr inż. Andrzej Krysiński	specjalności instalacyjnej upr. GT-III-630/745/77	
Data opracowania: 26.05.2025r	Skala: 1 : 500	Nr rys. 1	